



SELAMAT DATANG

TIM MONEV PIS-PK

DARI

**DINAS KESEHATAN PPKB KABUPATEN
KEBUMEN**

DI PUSKESMAS AMBAL 1

AMBAL, 19 APRIL 2022





PROFIL PUSKESMAS AMBAL 1



PUSKESMAS TERAKREDITASI UTAMA
NOMOR: YM.02.01/VI.14/817/2019

PUSKESMAS MEMILIKI IJIN OPERASIONAL DARI
BPMPT NOMOR : 503 / 10 / PKM / KEP / IV / 2016

01

BERDASARKAN KEPUTUSAN BUPATI KEBUMEN
NOMOR : 445 / 240 / KEP / 2005, MENETAPKAN
PUSKESMAS AMBAL 1 **SEBAGAI PUSKESMAS RAWAT**
INAP

02

BERDASARKAN KEPUTUSAN BUPATI KEBUMEN
NOMOR : 445 / 174 / KEP / 2016, UPTD UNIT
PUSKESMAS AMBAL1 **MAMPU PELAYANAN**
OBSTETRI NEONATAL EMERGENSI DASAR DI
KABUPATEN KEBUMEN

03

04

BERDASARKAN KEPUTUSAN BUPATI
KEBUMEN NOMOR : 445 / 428 / KEP /
2015, **UPT DINAS KESEHATAN UNIT**
PUSKESMAS KAWASAN PEDESAAN

05



VISI

**MEWUJUDKAN MASYARAKAT AMBAL YANG
SEJAHTERA TAHUN 2026**

MISI

- 1. PENINGKATAN TATA KELOLA PEMERINTAHAN YANG BAIK**
- 2. PENINGKATAN AKSESIBILITAS DAN KUALITAS PELAYANAN KESEHATAN**
- 3. PENINGKATAN KUALITAS DAN KUANTITAS PELAYANAN INFRASTRUKTUR YANG BERWAWASAN LINGKUNGAN**

TATA NILAI

BERAKHLAK

**Berorientasi pelayanan, Akuntabel, Kompeten, Harmonis, Loyal,
Adaptif, Kolaboratif**

MOTTO

BANGGA MELAYANI BANGSA

WILAYAH KERJA PUSKESMAS AMBAL 1

16 DESA
150 RT
56 RW

LUAS
WILAYAH:
38,07 KM²

JUMLAH
PENDUDUK:
34.589 JIWA

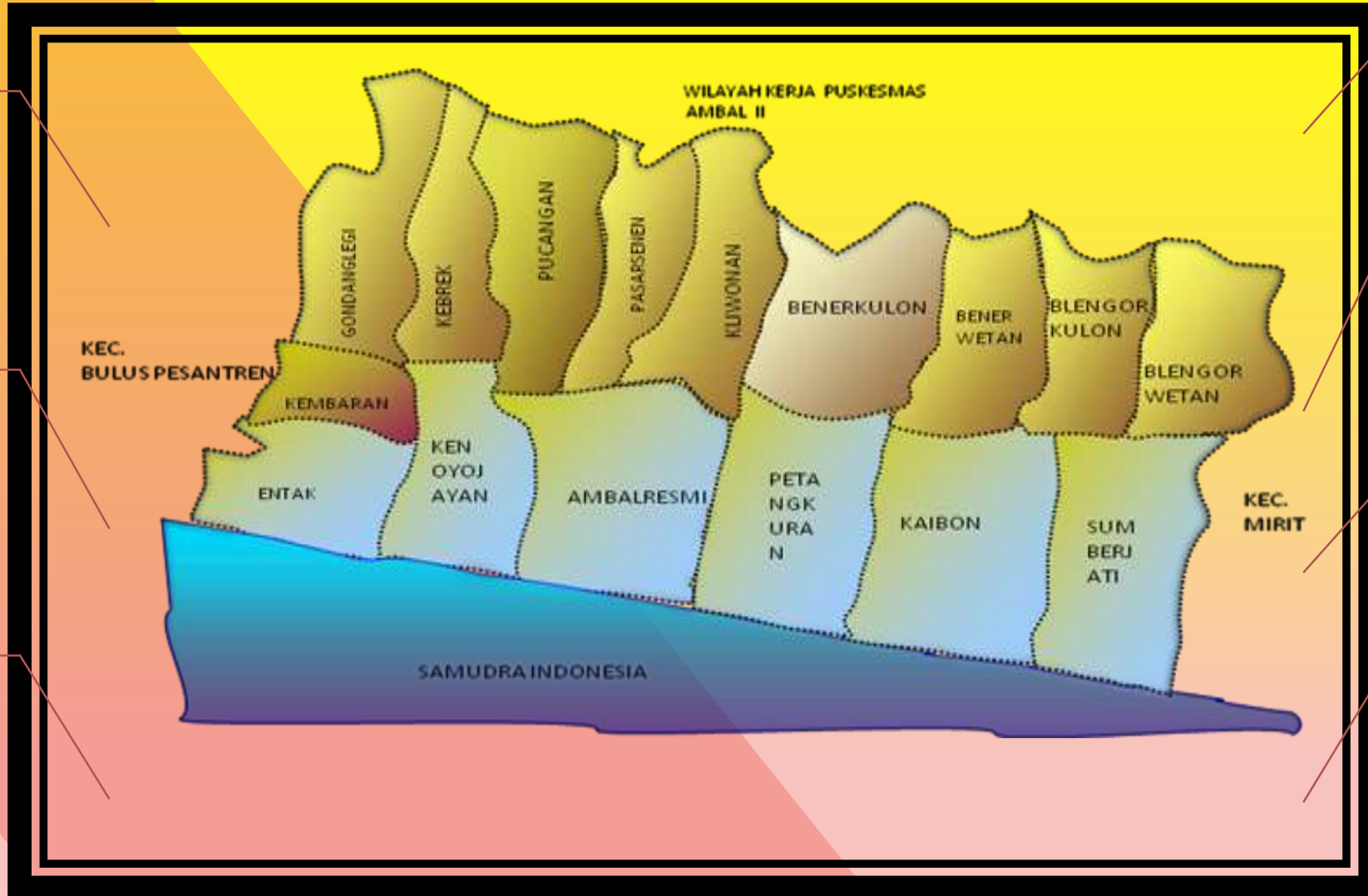

JUMLAH KK:
10.578

KEPADATAN
PENDUDUK:
15.535
JIWA/KM²

JARINGAN 2
PUSTU

JEJARING
1 KLINIK
2 DPP

STRUKTUR TIM PIS-PK

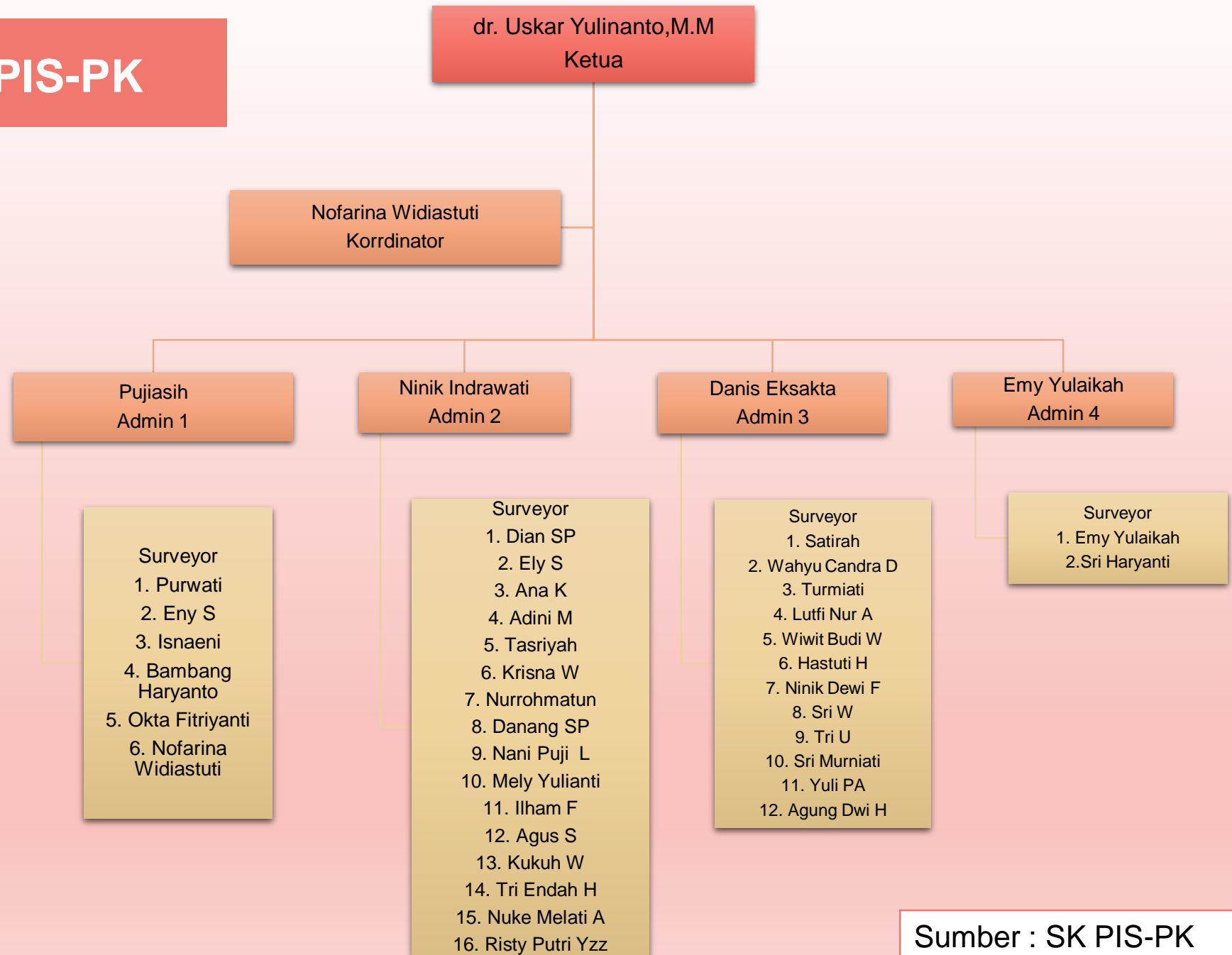

Sumber : SK PIS-PK

SASARAN SPM PER 31 DESEMBER 2021

PUS :
17.374
ORANG

BUMIL :
584
ORANG

BALITA :
2.041

REMAJA 7-15
TAHUN : 5.301

USIA 15-59 TAHUN :
22.315
ORANG

LANSIA :
4.932
ORANG



Capaian Pendataan PIS-PK

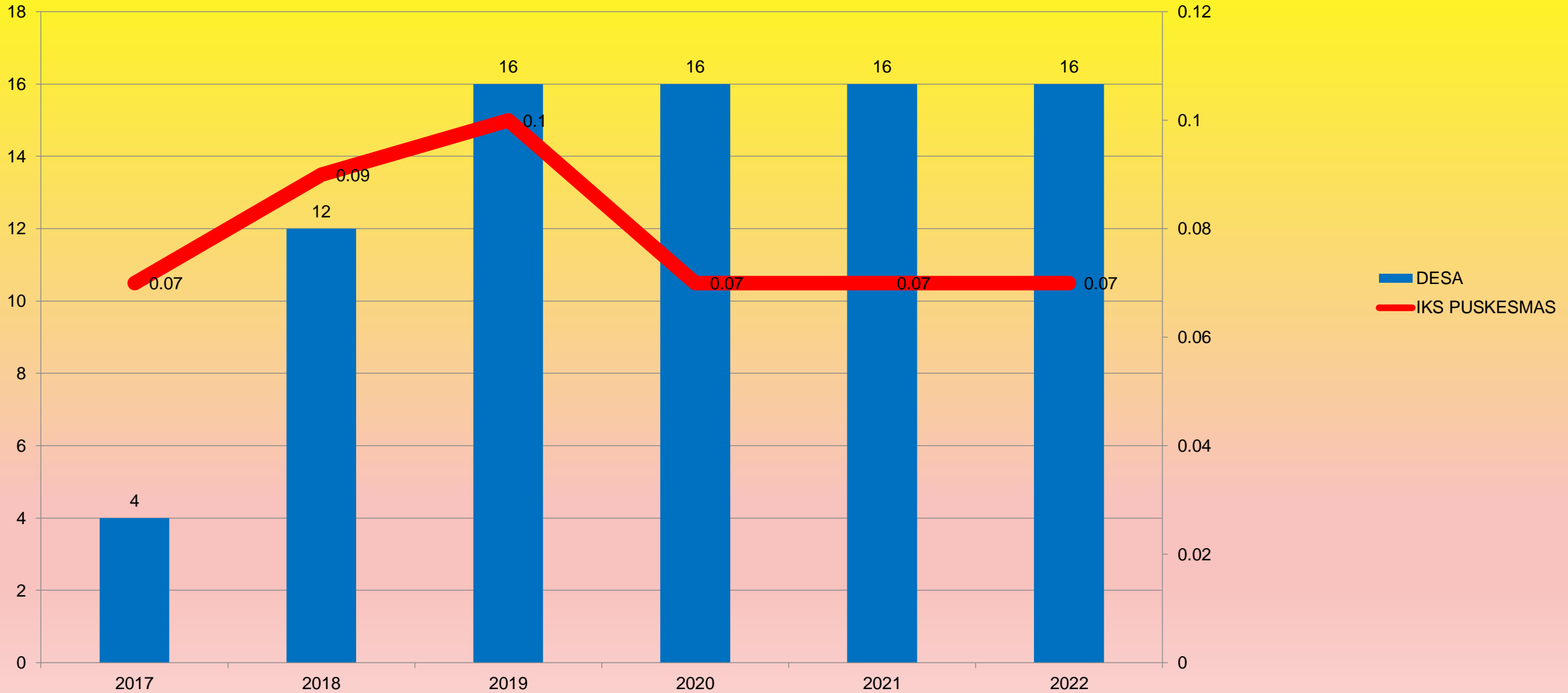

CAPAIAN INDIKATOR PIS PK TAHUN 2021

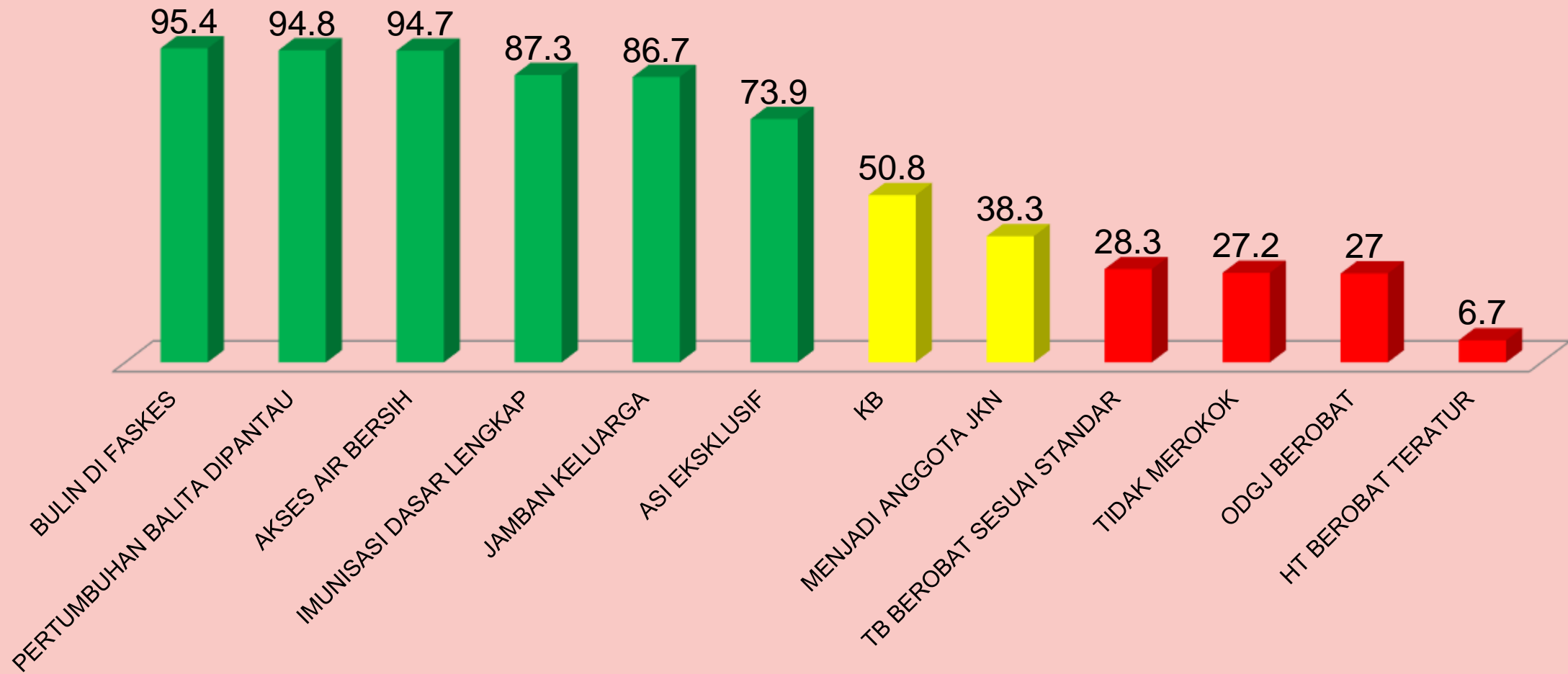

NO	KOMPONEN	PERMASALAHAN	RTL
1	SDM	KUNJUNGAN UNTUK INTERVENSI LANJUT BELUM BISA DILAKUKAN KARENA KETERBATASAN SUMBER DAYA MANUSIA YANG SAAT INI MASIH MENGEJAR CAPAIAN VAKSIN COVID	KONSEP PEMBAGIAN PEMBINA WILAYAH (ADA BIDAN DAN PERAWAT DESA BINAAN)
			KONSEP BINAAN 1 NAKES UNTUK 48 ORANG TIAP TAHUN
2	PEMBIAYAAN	ANGGARAN UNTUK INTERVENSI SUDAH DITENTUKAN SESUAI JUKNIS YANG ADA DAN KADANG TIDAK SESUAI DENGAN KEBUTUHAN PELAKSANA	KEGIATAN INTERVENSI BISA DIGABUNGKAN DALAM KEGIATAN LAIN YANG DAPAT DIMANFAATKAN
3	APLIKASI	APLIKASI PISPK LEMOT BANYAK DATA GANDA BANYAK DATA YANG NAMANYA TIDAK SESUAI DENGAN KTP BANYAK KESALAHAN PENULISAN NIK KARENA BELUM TERINTEGRASI DENGAN DATA DUKCAPIL EDIT DATA HARUS 1 PER SATU ENTRI SEMENTARA KECEPATAN APLIKASI SANGAT RENDAH	TIDAK MENGGUNAKAN APLIKASI PISPK UNTUK DIINPUT TETAPI MEMBERIKAN MASUKAN BAHWA BANYAK APLIKASI LAIN YANG SUDAH MENGHITUNG INDIKATOR PISPK MISAL: IBU HAMIL → E KOHORT ASI EKSLUSIF/ IDL → EPPGBM JAMBAN → STBM JKN → PCARE, DLL

KESIMPULAN

- **PUSKESMAS AMBAL 1 BELUM DAPAT MELAKSANAKAN TUGAS INPUT DATA PISPK SESUAI HARAPAN HANYA MELAKUKAN SESUAI KEMAMPUAN**
- **UPAYA YANG DILAKUKAN ADALAH MEMBUAT DATABASE PIS PK MENJADI LEBIH MUDAH DI SINKRONISASI DENGAN APLIKASI LAIN YAITU:**
 1. **EPPGBM → UNTUK MENDAPATKAN DATA BALITA, IMUNISASI DASAR LENGKAP, ASI EKSLUSIF, PERTUMBUHAN BALITA DIPANTAU**
 2. **STBM → UNTUK MENDAPATKAN DATA AIR BERSIH DAN JAMBAN**
 3. **E KOHORT → UNTUK MENDAPATKAN DATA IBU HAMIL, IBU BERSALIN, KB**
 4. **SITB → UNTUK MENDAPATKAN DATA PASIEN TB**
 5. **SIPNAP → UNTUK MENDAPATKAN DATA ODGJ BEROBAT**
 6. **PCARE VAKSIN → UNTUK MENDAPATKAN DATA SASARAN HIPERTENSI**
 7. **PCARE ECLAIM → UNTUK MENDAPATKAN DATA PASIEN YANG DIobati RUTIN DAN DATA WARGA YANG MEMILIKI KARTU JKN**
- **SEMUA APLIKASI TERSEBUT DI RANGKUM DALAM SIM RM AMBAL 1**

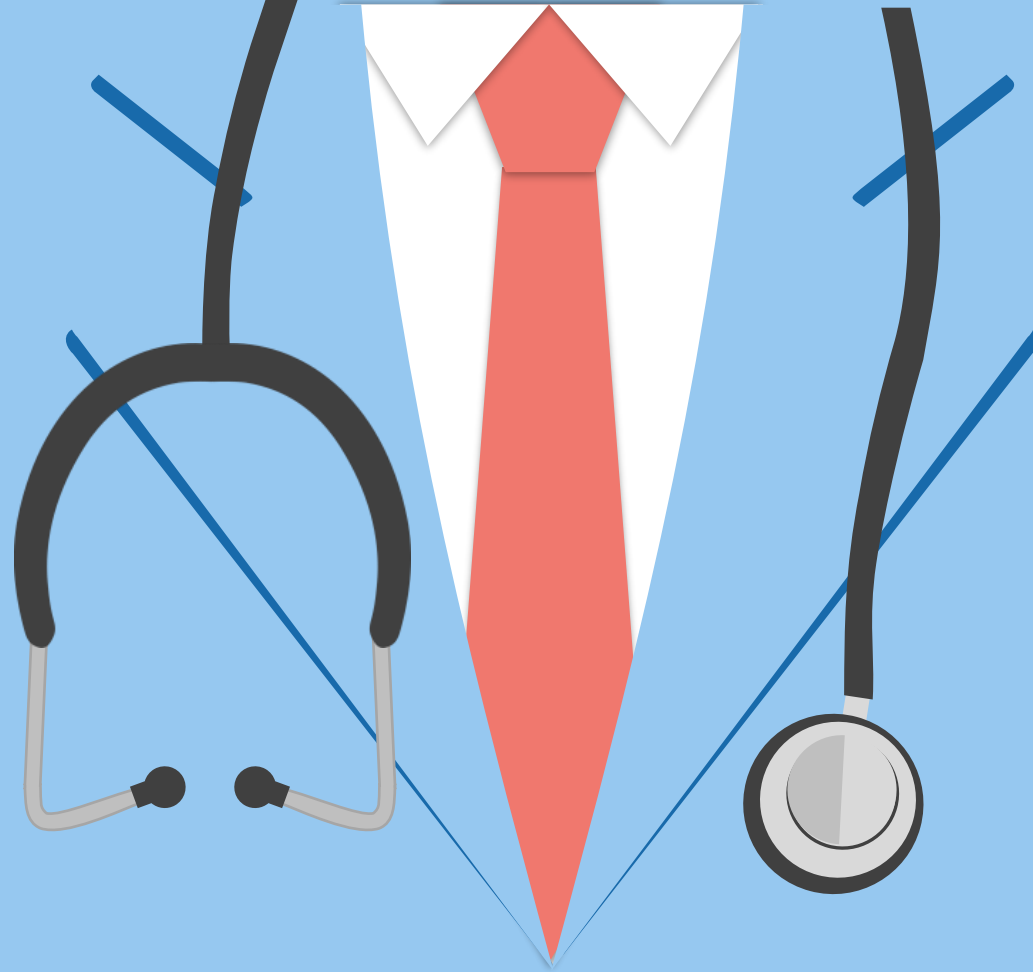

THANK YOU